

# CONSTRUÇÃO CIVIL

**PROJETO**

# PORQUE PARTICIPAR?

O projeto da Cadeia da Construção Civil oferecerá aos participantes uma experiência que vai além de uma jornada, programa ou capacitação. Trata-se de uma oportunidade de fortalecer a gestão, ampliar a visão de mercado e impulsionar o desenvolvimento dos negócios ao longo de toda a cadeia produtiva da construção.

Os participantes terão acesso a consultorias especializadas, oficinas práticas e suporte técnico do Sebrae/RJ, com conteúdos voltados aos desafios reais do setor, promovendo maior profissionalização, integração entre os elos da cadeia e geração de oportunidades.

A proposta é apoiar empresas e profissionais na organização, posicionamento e crescimento sustentável, contribuindo para um setor mais competitivo, inovador e preparado para as transformações do mercado da construção civil.





# CRITÉRIOS PARA PARTICIPAÇÃO

- 01** Se enquadrar como Microempreendedor Individual, Microempresa ou Empresa de Pequeno Porte;
- 02** Possui CNAE de Construção Civil;
- 03** Empresa registrada no estado do Rio de Janeiro.

**PROXÍMO SLIDE**

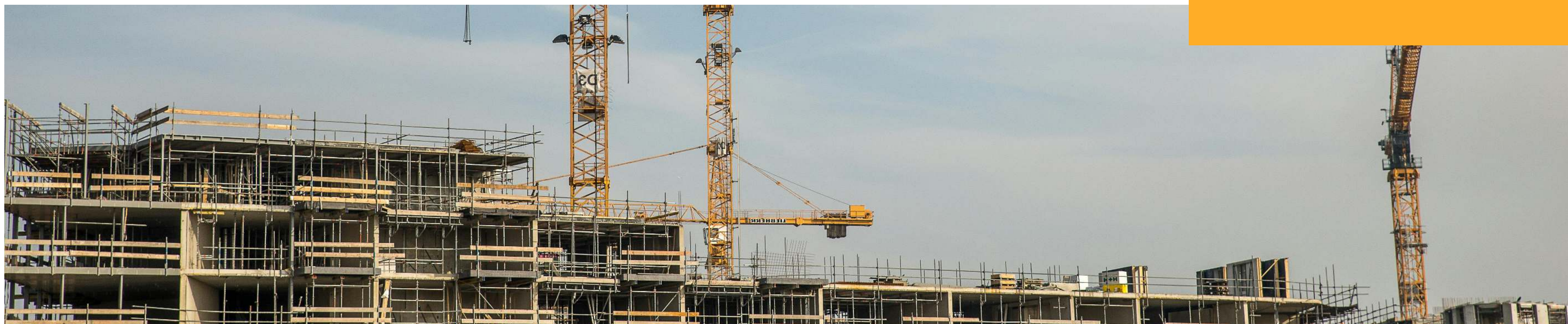

---

# PROCESSO DE INSCRIÇÃO

Inscrições de 05/03 a 27/04. Neste período basta preencher o formulário de inscrição no link ao final deste regulamento

Inscrições de 05/03 a 27/04 OS selecionados deverão confirmar por email ou whatsapp o interesse na participação do programa e realizar o pagamento. A participação está condicionada ao pagamento e a quantidade de vagas

**PROXÍMO SLIDE**

# TEMPO DE DURAÇÃO

**01** **ABERTURA DO PROJETO**  
MAIO/2026

**02** **ENCERRAMENTO DO PROJETO**  
NOVEMBRO/2026



**PROXÍMO SLIDE**



# INVESTIMENTO



O investimento para participação será de R\$ 780,00 (que poderá ser parcelado no cartão de crédito em até 12x sem juros).  
O projeto está sendo subsidiado em, aproximadamente, 90% pelo Sebrae Rio.

**PROXÍMO SLIDE**

# CRONOGRAMA

---



## 01 ABERTURA DO PROJETO

Data: 07 de maio às 16h

Carga Horária: 1h30min (online)

Objetivo: Abertura remota do projeto, com apresentação da proposta, alinhamento de expectativas e orientações iniciais para as participantes.

## 02 CONSULTORIA EM ESTRATÉGIA DE NEGÓCIOS

Data: 07 de maio a 22 de maio

Carga Horária: 12 horas (online)

Objetivo: Consultoria remota em estratégia de negócios com foco na análise do posicionamento atual do negócio, na identificação de oportunidades de crescimento e na definição de caminhos estratégicos mais claros e sustentáveis

**PROXÍMO SLIDE**

# **CRONOGRAMA**

## **03 OFICINA E CONSULTORIA EM INTELIGÊNCIA ARTIFICIAL**

Data: 25 de maio a 18 de junho

03 de agosto a 04 de setembro

Carga Horária: 12 horas (online)

Objetivo: Oficina e consultoria online em Inteligência Artificial, com foco na aplicação prática de ferramentas e soluções de IA nos negócios da cadeia da construção civil, visando aumentar a produtividade, otimizar processos, apoiar a tomada de decisão e ampliar a competitividade das empresas participantes, de acordo com sua realidade e nível de maturidade digital.



**PRÓXIMO SLIDE**

# **CRONOGRAMA**

## **04 CONSULTORIA EM ESTRUTURAÇÃO DE MARKETING, BRANDING E PRESENÇA DIGITAL**

Data: 15 de junho a 28 agosto

Carga Horária: 20 horas (online)

Objetivo: Consultoria Online em Estruturação de Marketing, Branding e Presença Digital, com foco no fortalecimento do posicionamento da marca, na organização da comunicação e no uso estratégico dos canais digitais



**PROXÍMO SLIDE**

# **CRONOGRAMA**

## **05 CONSULTORIA EM FINANÇAS**

Data: 31 de agosto a 12 de novembro

Carga Horária: 20 horas (online)

Objetivo: Consultoria Online em Finanças para empresas da cadeia da construção civil, com foco na organização e controle financeiro do negócio, contemplando a implantação de controles financeiros, definição de modelos de precificação, planejamento tributário, planejamento financeiro e gestão do fluxo de caixa



**PRÓXIMO SLIDE**

# **CRONOGRAMA**

## **05 MENTORIAS EM ESTRATÉGIA DE NEGÓCIOS**

Data: maio a novembro

Carga Horária: 12 horas (online)

Objetivo: Mentorias online em estratégia de negócios, combinando atendimentos individuais e em grupo, com foco na análise do momento atual das empresas, no direcionamento estratégico, na tomada de decisões e na definição de caminhos para crescimento sustentável. As mentorias têm como propósito apoiar os participantes na aplicação prática dos conteúdos do projeto, promovendo alinhamento entre mercado, gestão e objetivos do negócio, de acordo com a realidade de cada empresa.



**PROXÍMO SLIDE**

# **CRONOGRAMA**

## **06 INTEGRA INDÚSTRIA**

Data: 26 de maio

Local: Avenida Marechal Câmara, 171, Centro, Rio de Janeiro, RJ.

Objetivo: Promover o Integra Indústria como um espaço estratégico de conexão entre empresas industriais, fornecedores, parceiros institucionais e potenciais clientes, com foco na geração de negócios, fortalecimento de redes empresariais e estímulo à competitividade do setor. O evento tem como finalidade ampliar a integração entre diferentes segmentos industriais, fomentar parcerias, apresentar soluções inovadoras, compartilhar tendências e estimular a cooperação empresarial, contribuindo para o desenvolvimento sustentável e o fortalecimento do ecossistema industrial.



**PRÓXIMO SLIDE**

# **CRONOGRAMA**

## **08 CONSTRUMETAL**

Data: 25 de Junho

Local: Avenida Marechal Câmara, 171, Centro, Rio de Janeiro, RJ.

Objetivo: Realizar o Consturmetal com o objetivo de integrar empresas da indústria metalmeccânica ao setor da construção civil, promovendo oportunidades de negócios, inovação tecnológica e ampliação de mercado. O evento visa aproximar fabricantes, fornecedores e construtoras, destacando soluções em estruturas metálicas, sistemas construtivos industrializados, componentes e tecnologias aplicadas à construção. A ação pretende estimular a diversificação produtiva, o aumento da competitividade industrial e a inserção estratégica das empresas metalmeccânicas na cadeia da construção civil, por meio de rodadas de negócios, exposição de soluções e compartilhamento de boas práticas.



**PROXÍMO SLIDE**

# **CRONOGRAMA**

## **09 ARQEXPERIENCIA DAY**

Data: 23 de setembro

Local: Avenida Marechal Câmara, 171, Centro, Rio de Janeiro, RJ.

Promover o ARQExperiência Day com o propósito de fortalecer a integração entre arquitetos, designers de interiores, marcenarias e empresas do setor de movelaria, estimulando conexões estratégicas, geração de negócios e atualização profissional. O evento visa proporcionar um ambiente de networking qualificado, apresentação de tendências, soluções técnicas, inovação em materiais e processos produtivos, além de fomentar parcerias comerciais e projetos colaborativos entre os elos da cadeia.



**PRÓXIMO SLIDE**

# DÚVIDAS

## **NÃO VOU PARTICIPAR POSSO PASSAR A MINHA VAGA PARA ALGUÉM?**

Não. A participação no projeto será exclusiva as empresas selecionadas.

## **TRABALHO NO SEBRAE. POSSO PARTICIPAR DO PROGRAMA?**

Não. É vedada a participação de empresas que possuam algum dirigente ou sócio que seja conselheiro, diretor ou empregado do SEBRAE/RJ e, ainda, que tenham relação de cônjuge, companheiro ou parente em linha reta ou colateral, por consanguinidade ou afinidade, até terceiro grau com conselheiro, diretor ou empregado do SEBRAE/RJ.



**PROXÍMO SLIDE**

# DÚVIDAS

## OS MEUS DADOS SERÃO PROTEGIDOS?

As empresas selecionadas autorizam a divulgação e utilização das informações enviadas, para elaboração de relatórios, releases para a assessoria de imprensa do SEBRAE/RJ, além da divulgação de fotografias, vídeos e imagem das pessoas físicas indicadas, bem como de sua marca e de seus produtos, no site, nas redes sociais e mídias digitais do SEBRAE/RJ.



**PROXÍMO SLIDE**

# DÚVIDAS

## POSSO REMARCAR UMA CONSULTORIA?

Caso haja a necessidade de remarcar as consultorias do programa, a empresa participante deverá informar ao SEBRAE/RJ com, no mínimo, 48 (quarenta e oito) horas de antecedência. Se o prazo não for cumprido, a consultoria não será prestada e não haverá reposição.

## PODE HAVER MUDANÇAS NO CRONOGRAMA?

O SEBRAE/RJ poderá alterar a carga horária definida nesse Edital, interromper ou suspender a execução do Projeto, com prévia comunicação às empresas participantes.



**PROXÍMO SLIDE**

# DÚVIDAS

## E SE EU NÃO CONCORDAR COM O RESULTADO DA SELEÇÃO?

Você poderá apresentar um recurso até o dia 28 de março enviando os motivos da discordância para o e-mail [amst101@rj.sebrae.com.br](mailto:amst101@rj.sebrae.com.br), com o título no assunto “Contestação Edital PROJETO “CONSTRUÇÃO CIVIL”, A resposta será enviada, também por e-mail, até o dia 28 de março de 2024.



**PROXÍMO SLIDE**

# DÚVIDAS

## **INSERI UMA INFORMAÇÃO INCORRETA NO FORMULÁRIO DE INSCRIÇÃO. O QUE DEVO FAZER?**

Você deverá refazer a inscrição. Todas as empresas participantes se responsabilizam integralmente pela veracidade das informações prestadas no formulário de inscrição. O SEBRAE/RJ poderá a qualquer momento solicitar evidências e documentos que comprovem informações apresentadas no momento da inscrição, sob pena de desclassificação do programa.



**PROXÍMO SLIDE**

**DÚVIDAS?**

**MATEUS ANDRADE DA SILVA**

**COORDENAÇÃO DE INDÚSTRIA**

**SEBRAE RIO**

**AMST101@SEBRAERJ.COM.BR**

**(21) 2216-7716**



**Mateus Andrade**

Conta comercial do WhatsApp



ZPMC HUTCHISON PORTS THAILAND RCQC 23

# OBRIGADO



**FIM**