

Projeto  
Startup  
Win Tração



Regulamento  
**Startup Win**  
Tração  
2026



Projeto  
Startup  
Win Tração



O projeto **Startup Win Tração 2026** visa estimular o crescimento de startups de base tecnológica que estão em fase de operação ou tração, ajudando-as a desenvolver e aprimorar seus produtos e serviços, além de fortalecer o ecossistema de inovação no estado do Rio de Janeiro.



# Como acontece o projeto?



## ON-LINE

A realização das atividades será em formato on-line, sendo disponibilizado previamente cronograma com todas as ações do projeto, suas datas e horários.



## NÚMERO DE VAGAS

Serão ofertadas 60 vagas para este edital. A participação está condicionada ao pagamento e a quantidade limitadas de vagas.

# Como acontece o projeto?



## ENCONTROS COLETIVOS

As atividades serão, preferencialmente, às segundas-feiras, em formato on-line, pelo Teams.



## ENCONTROS INDIVIDUAIS

Consultorias e mentorias individuais com especialistas do Sebrae para orientar seu negócio, de forma personalizada, online e mediante agendamento.



## DEMODAY

Evento final de apresentação das startups.

Mais de 50 horas de capacitação por empresa

# Quem pode participar?



Possuir cadastro válido no Cadastro Nacional de Pessoa Jurídica - CNPJ



Possuir faturamento anual máximo de R\$ 4.800.000,00



Estar legalmente constituída com sede ou filial no Estado do Rio de Janeiro



# Critérios de seleção

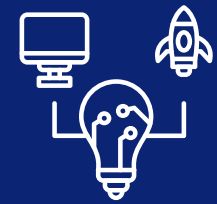

Modelo de Negócio Inovador



Relevância da tecnologia  
e/ou escalabilidade



Número de funcionários



# Critérios de seleção



Presença digital



Práticas em gestão



Diversidade e inclusão

# Quanto irei investir para participar?

## R\$ 400,00\*

Valor final com subsídio

\*O SEBRAE OFERECE UM SUBSÍDIO DE 92% NO VALOR INTEGRAL DO PROJETO

## Formas de pagamento



Débito e Crédito em até 12x sem juros

A equipe Sebrae fará contato com as empresas selecionadas para explicar tudo sobre o pagamento.

Projeto  
Startup  
Win Tração

**SEBRAE**

# Processo seletivo

DATAS E FASES QUE COMPÕEM O PROCESSO



## INSCRIÇÕES

**21/03 a 26/04**

Neste período basta preencher o formulário de inscrição no link ao final deste regulamento.



## RESULTADO

**27/04**

Neste período será divulgado o resultado por e-mail e ao final as 60 empresas participantes.



\*Cronograma sujeito à alteração

# PRÉ-ACELERAÇÃO

Liderança inovadora

Inovação e Modelo de Negócio

Estratégia e Posicionamento de  
Mercado

Finanças para Startups

Valuation e Captação de Recursos

Growth Hacking + Vendas

User Experience + Marketing

Pitch Eficaz

# DÚVIDAS?

## **OS MEUS DADOS ESTARÃO PROTEGIDOS?**

As empresas selecionadas autorizam a divulgação e utilização das informações enviadas, para elaboração de relatórios, releases para a assessoria de imprensa do Sebrae/RJ, além da divulgação de fotografias, vídeos e imagem das pessoas físicas indicadas, bem como de sua marca e de seus produtos, no site, nas redes sociais e mídias digitais do Sebrae/RJ.

## **TRABALHO NO SEBRAE. POSSO PARTICIPAR DO PROGRAMA?**

Não. É vedada a participação de empresas que possuam algum dirigente ou sócio que seja conselheiro, diretor ou empregado do SEBRAE/RJ e, ainda, que tenham relação de cônjuge, companheiro ou parente em linha reta ou colateral, por consanguinidade ou afinidade, até terceiro grau com conselheiro, diretor ou empregado do SEBRAE/RJ.

# DÚVIDAS?

## **NÃO VOU PARTICIPAR DO PROGRAMA. POSSO PASSAR MINHA VAGA PARA ALGUÉM?**

Não. A participação no programa será exclusiva as empresas selecionadas.

## **POSSO REMARCAR UMA CONSULTORIA?**

Caso haja a necessidade de remarcar as consultorias do programa, a empresa participante deverá informar ao Sebrae/RJ com, no mínimo, 48 (quarenta e oito) horas de antecedência. Se o prazo não for cumprido, a consultoria não será prestada e não haverá reposição.

# DÚVIDAS?

## **PODERÃO OCORRER MUDANÇAS NO CRONOGRAMA?**

O Sebrae/RJ poderá alterar a carga horária definida nesse Edital, interromper ou suspender a execução do Projeto, com prévia comunicação às empresas participantes.

## **E SE EU NÃO CONCORDAR COM O RESULTADO DE APROVAÇÃO?**

Caso as empresas participantes não concordem com o resultado poderão interpor recurso à organização do Programa, enviando e-mail para **startuprio1@rj.sebrae.com.br**, com o título no assunto "Contestação ao resultado da Seleção Edital Startup Win Tração" solicitando revisão até o dia **27/04/2026 a 28/04/2026, 12h**, cuja resposta será enviada por e-mail até o dia **29/04/2026, 19h**.

# DÚVIDAS?

## **INSERI UMA INFORMAÇÃO INCORRETA NO FORMULÁRIO DE INSCRIÇÃO, O QUE DEVO FAZER?**

Você deve refazer a inscrição. Todas as empresas participantes se responsabilizam integralmente pela veracidade das informações prestadas no formulário de inscrição. O Sebrae poderá, a qualquer momento, solicitar documentos e evidências que comprovem as informações apresentadas no momento da inscrição, sob pena de desclassificação do programa.

## **NÃO ME ENQUADRO NOS PRÉ-REQUISITOS ELEGÍVEIS. SEREI DESCLASSIFICADO?**

Caso a empresa não esteja enquadrada nos pré-requisitos e critérios de seleção, será desclassificada por não atender as exigências solicitadas.

Para demais dúvidas envie um e-mail para  
**[startuprio1@rj.sebrae.com.br](mailto:startuprio1@rj.sebrae.com.br)**

VAMOS JUNTOS!

Projeto  
Startup  
Win Tração

SEBRAE