

# Mercado Pet 2026

PROJETO  
**SEBRAE**

Mercado  
**Pet**



# O Sebrae

O Sebrae é especialista em pequenos negócios. Uma entidade privada que promove a competitividade e o desenvolvimento do empreendedorismo de micro e pequenas empresas.

O Sebrae está em todo território nacional. Onde tem Brasil, tem Sebrae.



# Sobre o projeto

O Sebrae Mercado Pet é uma jornada completa de desenvolvimento criada especialmente para empresas do segmento Pet/Vet que desejam crescer, profissionalizar a gestão e conquistar novas oportunidades em um mercado que não para de expandir.

# O que ganho com o projeto?

- Ampliar o faturamento das empresas participantes ao final do ciclo do projeto.
- Fomentar a adoção de práticas inovadoras para que, as empresas implementem melhorias significativas em produtos, serviços e/ou processos.
- Aprimorar a gestão e a eficiência operacional das empresas por meio de capacitação, mentoria e consultoria especializada.
- Fortalecer as redes de relacionamento interempresariais para facilitar a troca de experiências, parcerias e negócios.
- Ampliar a visibilidade e as oportunidades de negócio mediante o incentivo à participação ativa em feiras e eventos estratégicos do setor.
- Disponibilizar conteúdos e ferramentas estratégicas para subsidiar a tomada de decisão gerencial e o planejamento empresarial.

# Para quem é o projeto?



MEI e ME



Região Metropolitana do RJ



Atividades relacionadas ao Segmento  
Pet/Vet

## Duração:



6 MESES

Abril a Outubro/2026

## Formato:



Híbrido

## O que será trabalhado?

- Gestão
- Inovação
- Mercado
- Experiência do Cliente
- Finanças
- Marketing
- Processos

# Trilha Pet

## Consultorias temáticas por empresa (22h/empresa)

- **Mentoria: 12 horas**
- **Marketing e Vendas: 3 horas**
- **Processos: 3 horas**
- **Finanças: 4 horas**

## Ações coletivas 36 horas

- **Organização que Gera Eficiência, Encantando o Tutor e o Pet, Gestão de Reclamações e Qualidade, Precificação e Saúde Financeira, Fluxo de Caixa e Indicadores, Rede e Parcerias Estratégicas, Vendas e Fidelização**

# Trilha Vet

## Consultorias temáticas por empresa (22h/empresa)

- **Mentoria: 12 horas**
- **Marketing e Vendas: 3 horas**
- **Inovação e Tecnologia: 3 horas**
- **Finanças: 4 horas**

## Ações coletivas 43 horas

- **Mapeamento e estratégia de crescimento, Posicionamento Digital, Comunicação de Valor, Fluxo Clínico e Gestão da Agenda, Hiperpersonalização, Precificação, Controle financeiro, Reforma tributária, Protocolos, Biossegurança e Gestão de Risco.**

# Cronograma

- 14/04/2026 – Evento de lançamento e início do projeto;
- Abril a Outubro – Ações junto às empresas.

# Processo seletivo

- 02/03/2026 a 02/04/2026 – Período de Inscrição
- 03/04/2026 - Divulgação das empresas selecionadas
- 03/04/2026 a 05/04/2026 - Recurso do Resultado da Seleção
- 07/04/2026 - Resposta do Recurso
- 14/04/2026 - Previsão de início das atividades

# Nº de vagas

- 40 empresas (MEI/ME)



# Cronograma - Trilha Pet

# Cronograma - Trilha Pet



# Cronograma - Trilha Pet



# Cronograma - Trilha Pet



# Cronograma - Trilha VET

# Cronograma - Trilha VET

<b>28.ABRIL</b>  ABERTURA - OFICINA PROPÓSITO  14-18h presencial	<b>28.ABRIL A 31.MAIO</b>  MENTORIA E DIAGNÓSTICO - ENCONTRO 1  1 Remoto	<b>05.MAIO</b>  MAPEAMENTO E ESTRATÉGIA DE CRESCIMENTO  14-18h Presencial	<b>19.MAIO</b>  POSICIONAMENTO E AUTORIDADE DIGITAL  14-17h Remoto
<b>19.MAIO A 30.JUN</b>  CONSULTORIA DE MARKETING E VENDAS  1 remoto	<b>01.JUN A 30.JUN</b>  MENTORIA - ENCONTRO 2  1 remoto	<b>02.JUN</b>  COMO EXPLICAR E VENDER TRATAMENTOS COMPLEXOS  14-17h remoto	<b>16.JUN</b>  GESTÃO DE RELACIONAMENTO (CRM)  14-17h remoto

# Cronograma - Trilha VET

<b>30.JUN</b>  FLUXO CLÍNICO E GESTÃO DE AGENDA  14-18h presencial	<b>01.JUL A 31.JUL</b>  MENTORIA - ENCONTRO 3  1 remoto	<b>14.JUL</b>  CRM COM IA: HIPERPERSONALIZAÇÃO  14-18h presencial	<b>14.JUL A 10.AGO</b>  CONSULTORIA PARA AUTOMAÇÃO  1 remoto
<b>28.JUL</b>  PRECIFICAÇÃO DE SERVIÇOS VETERINÁRIOS  14-18h presencial	<b>01.AGO A 31.AGO</b>  MENTORIA - ENCONTRO 4  1 remoto	<b>11.AGO</b>  CONTROLANDO O FLUXO E MAXIMIZANDO O LUCRO  14-18h remoto	<b>11.AGO A 14.SET</b>  CONSULTORIA DE FINANÇAS  1 remoto

# Cronograma - Trilha VET



# Inscrições:

02/03/2026 A 02/04/2026

# Resultado Final:

07/04/2026

# Início do projeto:

14/04/2026

# Investimento:

R\$ 350,00 (TREZENTOS E CINQUENTA REAIS)

# Pagamento:

ATÉ O DIA 09/04/2026

ACEITAMOS  
PIX



Débito e Crédito  
em até 12x



Dinheiro

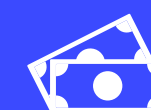

# Requisitos mínimos para a seleção

- Empresas do mercado Pet/Vet, exceto adoção de animais domésticos e atividades de criação de animais para venda;
- Possuir cadastro válido no Cadastro Nacional de Pessoa Jurídica – CNPJ.;
- Estar enquadrada como Microempreendedor individual, Microempresa a empresa de pequeno porte;
- Possuir faturamento anual de até R\$ 4.800.000,00 (quatro milhões e oitocentos mil reais);
- Ter disponibilidade para participar das capacitações coletivas e individuais no prazo estabelecido;
- Estar legalmente constituída com sede ou filial nos municípios aceitos nesse edital.

# Critérios de seleção

## TEMPO DE EXISTÊNCIA DA EMPRESA

- Até 01 Ano: 1 ponto
- De 01 a 02 anos: 2 pontos
- De 02 a 03 anos: 3 pontos
- Acima de 03 anos: 4 pontos

## PRÁTICAS SUSTENTÁVEIS:

- Não possui - 0 ponto
- Possui - 1 ponto

# Critérios de seleção

## PRESENÇA DIGITAL:

- Não utiliza ferramentas digitais: 0 ponto
- Utiliza mídias digitais: 1,0 ponto
- Utiliza mídias digitais e plataforma Marketplace ou E-Commerce para divulgar e comercializar: 2,0 pontos

## PRÁTICAS DE GESTÃO IMPLEMENTADAS:

- Não realiza controles de gestão: 1 ponto
- Realiza controles de gestão, mas não tem programa ou sistema implementado: 2 pontos
- Realiza controles e tem programa ou sistema de gestão implementado: 3 pontos

# Critérios de desempate:

Em caso de empate, será computada em dobro a pontuação do critério "Práticas de Gestão Implementadas"

Permanecendo o empate, computaremos em dobro a pontuação do critério "Presença Digital da Empresa".

Permanecendo o empate, computaremos em dobro a pontuação do critério "Práticas Sustentáveis Implementadas"

SE O EMPATE AINDA PERSISTIR, SERÁ PRIVILEGIADA A EMPRESA MAIS ANTIGA, CONSIDERANDO O QUE CONSTA NO CARTÃO CNPJ

Permanecendo o empate, computaremos em dobro a pontuação do critério "Número de Funcionários da Empresa"



# DÚVIDAS

## OS MEUS DADOS ESTÃO PROTEGIDOS?

As empresas selecionadas autorizam a divulgação e utilização das informações enviadas, para elaboração de relatórios, releases para a assessoria de imprensa do Sebrae/RJ, além da divulgação de fotografias, vídeos e imagem das pessoas físicas indicadas, bem como de sua marca e de seus produtos, no site, nas redes sociais e mídias digitais do Sebrae/RJ.

## POSSO REMARCAR UMA CONSULTORIA?

Caso haja a necessidade de remarcar as consultorias do programa, a empresa participante deverá informar ao Sebrae/RJ com, no mínimo, 48 (quarenta e oito) horas de antecedência. Se o prazo não for cumprido, a consultoria não será prestada e não haverá reposição.

## NÃO VOU PODER PARTICIPAR DO PROGRAMA, POSSO PASSAR MINHA VAGA PARA ALGUÉM?

Não. A participação no programa será exclusiva as empresas selecionadas

## TRABALHO NO SEBRAE, POSSO PARTICIPAR DO PROGRAMA?

Não. É vedada a participação de empresas que possuam algum dirigente ou sócio que seja conselheiro, diretor ou empregado do SEBRAE/RJ e, ainda, que tenham relação de cônjuge, companheiro ou parente em linha reta ou colateral, por consanguinidade ou afinidade, até o terceiro grau com conselheiro, diretor ou empregado do SEBRAE/RJ.

# DÚVIDAS

## PODEM HAVER MUDANÇAS NO CRONOGRAMA?

O SEBRAE/RJ poderá alterar a carga horária definida nesse Edital, interromper ou suspender a execução do Projeto, com prévia comunicação às empresas participantes.

## E SE EU NÃO CONCORDAR COM O RESULTADO DA SELEÇÃO?

Após o resultado em 01/04 você poderá apresentar um recurso (até o dia 02/04), mostrando os motivos da discordância para o e-mail: [pvalente@rj.sebrae.com.br](mailto:pvalente@rj.sebrae.com.br)

## INSERI UMA INFORMAÇÃO INCORRETA NO FORMULÁRIO DE INSCRIÇÃO, O QUE DEVO FAZER?

Você deve refazer a inscrição. Todas as empresas participantes se responsabilizam, integralmente, pela veracidade das informações prestadas, no formulário de inscrição.

O SEBRAE/RJ poderá, a qualquer momento, solicitar documentos e evidências que comprovem as informações apresentadas no momento da inscrição, sob pena de desclassificação do programa.

**NO CASO DE OUTRAS DÚVIDAS  
ENVIE UM E-MAIL PARA:**

**[nmatos@rj.sebrae.com.br](mailto:nmatos@rj.sebrae.com.br)**

PROJETO  
***SEBRAE***

---

**Mercado**  
**Pet**