

# Sebrae Varejo Moda Circular 2025



**PROJETO  
SEBRAE**

*Moda  
Circular*



# O SEBRAE

O Sebrae é especialista em pequenos negócios.

Uma entidade privada que promove a competitividade e o desenvolvimento do empreendedorismo de micro e pequenas empresas.

O Sebrae está em todo território nacional.

Onde tem Brasil, tem Sebrae.



# **SOBRE O PROJETO**

Uma jornada destinada aos pequenos negócios de comércio e serviços de moda circular relacionados à brechós, collabs, alugueis e reparação de vestuários e acessórios e afins.

Tem por objetivo ampliar a competitividade, desenvolvimento da gestão empresarial e inovação do segmento de varejo de moda circular da Região Metropolitana do Rio de Janeiro.

Os resultados esperados são: aumento de faturamento em 12% e implementação de novas soluções, produtos, serviços ou processos dos participantes.





**POR QUE O SEBRAE MODA  
CIRCULAR É IMPORTANTE PARA  
VOCÊ?**

# ESSE PROJETO É PARA VOCÊ!



**Aprimorar as práticas de gestão com o olhar para a profissionalização do negócio, novos e melhores processos, serviços ou produtos por meio de inovação**



**Capacitações coletivas e individuais (remotas e presenciais), consultorias e mentorias, visando a diferenciação e competitividade dos negócios de moda circular**



**Oportunizar ações de troca de experiências, conexão com mercado da beleza e network profissional**



# Para quem e o projeto?

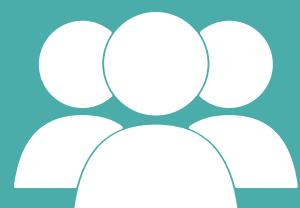

**MEI e ME**

EPP (sob consulta)



**Região Metropolitana do RJ**

Demais regiões (sob consulta)



**Atividades relacionadas ao Segmento de Varejo de Moda Circular**

(brechós, collabs, alugueis e reparação de vestuários e acessórios e afins)

# O que sera trabalhado?

- **Gestão;**
- **Inovação;**
- **Mercado.**

## Duração:



**05 MESES**

**Junho a Novembro/2025**

## Formato:



**Híbrido**

**SEBRAE**

**SEBRAE**



# COMO ACONTECE?



duração  
de 5 meses



A partir de  
10 de Junho  
(remoto) e 01 de  
julho (presencial)

+ de 60 horas de ações coletivas



Consultorias e  
mentorias\*

Encontros  
coletivos:  
3h / 6h / 8h  
de duração

Terças  
Integral ou  
1/2 período

*(online ou  
presencial)*

\*ações individuais serão agendadas com os especialistas, no período do projeto.

## VAGAS

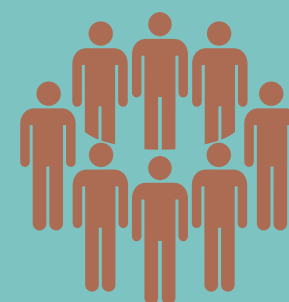

40

MEI e ME

A participação está  
condicionada ao  
pagamento e a  
quantidade limitadas  
de vagas.

# Consultorias temáticas por empresa



20 horas  
(Por empresa)

- **Consultorias | Mentorias**

Serão agendadas conforme disponibilidade do empresário e especialista, dentro do cronograma previsto no projeto.

# Ações coletivas



40 horas

- **Palestras | Oficinas | Seminários**
- **Eventos de conexão, networking e acesso ao mercado.**

Prioritariamente às terças e eventualmente às quartas



# Temáticas abordadas



**Planejamento Estratégico**



**Finanças e Formação de Preços**



**Pessoas e Relacionamento com clientes**



**Marketing e Vendas**



**Branding e Visual Merchandising**



**Inovação e Varejo Sustentável**

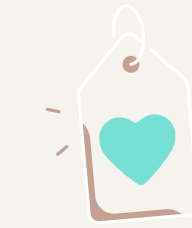

# Cronograma macro



**17.ABR A 27.JUN**

Período das  
inscrições

**01.07.2025**

Lançamento  
Presencial do  
Projeto Moda  
Circular

**01.JUL A 25.NOV**

Período das  
ações

**25.11.2025**

Encerramento do  
Projeto Moda  
Circular

# Cronograma detalhado



SEBRAE		
CRONOGRAMA PRELIMINAR PROJETO MODA CIRCULAR 2025		
Dia	Horário estimado	Ação
10/06/2025	-	Abertura do Grupo de Whatsapp e Dinâmica de Apresentações
17/06/2025	14h às 17h	Extra: Roda de Conversa - A Moda é Circular e quais são as Oportunidades?
24/06/2025	09h às 12h	Extra: Roda de Conversa - Trocas de experiências na Moda Circular
25/06 a 25/07		1ª Mentoria Individual e Diagnóstico Empresarial
01/07/2025	09h30 às 12h30	Lançamento Presencial do Projeto: Tendências + Propósito Empresarial
08/07/2025	09h às 18h	Workshop Bootcamp Mindset Inovador
15/07/2025	09h às 18h	Workshop de Planejamento Estratégico e Gestão à Vista
22/07/2025	manhã/tarde	Mentoria Coletiva - Planejamento Estratégico e Gestão à Vista
29/07/2025	9h30h às 13h30	Inteligência Emocional e Habilidades Comportamentais
05/08/2025	09h às 18h	Workshop Gestão Financeira e Indicadores na Prática
12/08/2025	manhã/tarde	Mentoria Coletiva - Gestão Financeira
18/08 a 18/10		Período das Consultorias do Projeto (Temáticas selecionadas)
19/08/2025	10h às 12h	Orientação para Crédito e Investimentos
26/08/2025	09h às 18h	Pessoas e Relacionamento com Clientes
02/09/2025	manhã/tarde	Mentoria Coletiva - Pessoas



# Cronograma detalhado



SEBRAE			CRONOGRAMA PRELIMINAR PROJETO MODA CIRCULAR 2025		
Dia	Horário estimado	Ação			
09/09/2025	-	-			
16/09/2025	9h30 às 13h30	Jornada do Cliente e Funil de Vendas			
01/09 a 26/09		2ª Mentoria Individual Acompanhamento da Jornada			
23/09/2025	09h às 18h	Workshop Marketing e Vendas na Moda Circular			
30/09/2025	manhã/tarde	Mentoria Coletiva - Marketing e Vendas			
07/10/2025	09h30 às 12h30	Oficina In-Book Storytelling			
14/10/2025	09h às 18h	Workshop PDV, Visual Merchandising e Mkt Sensorial			
21/10/2025	manhã/tarde	Mentoria Coletiva - Marketing e Vendas			
28/10/2025	09h30 às 12h30	Oficina Registro de Marcas			
01/11 a 21/11		2ª Mentoria Individual Acompanhamento da Jornada			
04/11/2025	09h às 18h	Workshop Moda Circular e Colaboração			
11/11/2025	manhã/tarde	Mentoria Coletiva - Marketing e Vendas			
18/11/2025	09h30 às 12h30	Inovação e Inspirações na Moda Circular			
25/11/2025	09h às 18h	Evento de Encerramento do Projeto			

\*Os encontros presenciais poderão ser transmitidos para empresas de fora da Região Metropolitana



# PROCESSO SELETIVO:



Datas e fases que compõe o processo



**Inscrições:** 17/04/2025 A 27/06/2025

**Investimento:** R\$ 420,00 (QUATROCENTOS E VINTE REAIS)

**Pagamento:**   Débito e Crédito em até 12x  Dinheiro  17/04/2025 A 30/06/2025

**Resultado Final:** 01/07/2025

**Início do projeto:** 01/07/2025



# Quanto irei investir?



Valor Total do Projeto: R\$ ~~7.000,00~~

Apoio do Sebrae RJ para sua empresa: R\$6.580,00 ou seja,  
**94% de desconto para você!**

Seu investimento é uma contrapartida de 6% do valor total do Projeto =

**R\$420,00**

Seu investimento pode ser pago à vista ou em até 12 vezes sem juros, no cartão de crédito.

A devolução só é prevista, em caso de desistência formal da empresa participante, até 5 dias antes do início das ações.



# Requisitos mínimos para a seleção

- Empresas do mercado de varejo de moda circular: brechós, collabs, alugueis e reparação de vestuários e acessórios e afins;
- Possuir cadastro válido no Cadastro Nacional de Pessoa Jurídica – CNPJ;
- Estar enquadrada como Microempreendedor individual e Microempresa;
- Possuir faturamento bruto anual de até R\$360.000,00 (trezentos e sessenta mil reais);
- Ter disponibilidade para participar das capacitações coletivas e individuais no prazo estabelecido;
- Estar legalmente constituída com sede ou filial nos municípios aceitos nesse edital.

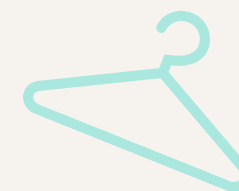
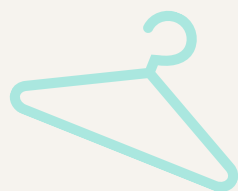

# Critérios de seleção

## CNAES

- 4781-4/00 - Comércio varejista de artigos do vestuário e acessórios;
- 4782-2/01 - Comércio varejista de calçados;
- 4783-1/01 - Comercio varejista de artigos de joalheria;
- 4783-1/02 - Comercio varejista de artigos de relojoaria;
- 4785-7/99 - Comercio varejista de outros artigos usados;
- 4789-0/01 - Comércio varejista de suvenires, bijuterias e artesanatos;
- 7723-3/00 - Aluguel de objetos do vestuário, joias e acessórios;
- 7729-2/99 - Aluguel de objetos pessoais e domésticos não especificados anteriormente;

## TEMPO DE EXISTÊNCIA DA EMPRESA

- Até 01 Ano: 1 ponto
- De 01 a 02 anos: 2 pontos
- De 02 a 03 anos: 3 pontos
- Acima de 03 anos: 4 pontos



# Critérios de seleção

## PRÁTICAS DE GESTÃO IMPLEMENTADAS:

- Não realiza controles de gestão: 1 ponto
- Realiza controles de gestão, mas não tem programa ou sistema implementado: 2 pontos
- Realiza controles e tem programa ou sistema de gestão implementado: 3 pontos

## PRESENÇA DIGITAL:

- Não utiliza ferramentas digitais: 0 ponto
- Utiliza mídias digitais: 1,0 ponto
- Utiliza mídias digitais e plataforma Marketplace ou E-Commerce para divulgar e comercializar: 2,0 pontos

## PRÁTICAS SUSTENTÁVEIS:

- Não possui - 0 ponto
- Possui - 1 ponto



# Critérios de desempate:

Em caso de empate, será computada em dobro a pontuação do critério "Práticas de Gestão Implementadas"

Permanecendo o empate, computaremos em dobro a pontuação do critério "Presença Digital da Empresa".

Permanecendo o empate, computaremos em dobro a pontuação do critério "Práticas Sustentáveis Implementadas"

SE O EMPATE AINDA PERSISTIR, SERÁ PRIVILEGIADA A EMPRESA MAIS ANTIGA, CONSIDERANDO O QUE CONSTA NO CARTÃO CNPJ

Permanecendo o empate, computaremos em dobro a pontuação do critério "Tempo de Existência da Empresa"

# DÚVIDAS



## POSSO REMARCAR UMA CONSULTORIA?

Caso haja a necessidade de remarcar as consultorias do programa, a empresa participante deverá informar ao Sebrae/RJ com, no mínimo, 48 (quarenta e oito) horas de antecedência. Se o prazo não for cumprido, a consultoria não será prestada e não haverá reposição.

## OS MEUS DADOS ESTÃO PROTEGIDOS?

As empresas selecionadas autorizam a divulgação e utilização das informações enviadas, para elaboração de relatórios, releases para a assessoria de imprensa do Sebrae/RJ, além da divulgação de fotografias, vídeos e imagem das pessoas físicas indicadas, bem como de sua marca e de seus produtos, no site, nas redes sociais e mídias digitais do Sebrae/RJ.



# DÚVIDAS

**NÃO VOU PODER PARTICIPAR DO PROGRAMA, POSSO PASSAR MINHA VAGA PARA ALGUÉM?**

**Não. A participação no programa será exclusiva as empresas selecionadas**

**TRABALHO NO SEBRAE, POSSO PARTICIPAR DO PROGRAMA?**

**Não. É vedada a participação de empresas que possuam algum dirigente ou sócio que seja conselheiro, diretor ou empregado do SEBRAE/RJ e, ainda, que tenham relação de cônjuge, companheiro ou parente em linha reta ou colateral, por consanguinidade ou afinidade, até o terceiro grau com conselheiro, diretor ou empregado do SEBRAE/RJ.**



# DÚVIDAS



**E SE EU NÃO CONCORDAR COM O RESULTADO DA SELEÇÃO?**

Após o resultado parcial em 27/06 você poderá apresentar um recurso (até o dia 30/06), mostrando os motivos da discordância para o e-mail: [comercioeservicos@rj.sebrae.com.br](mailto:comercioeservicos@rj.sebrae.com.br)

**PODEM HAVER MUDANÇAS NO CRONOGRAMA?**

O SEBRAE/RJ poderá alterar a carga horária definida nesse Edital, interromper ou suspender a execução do Projeto, com prévia comunicação às empresas participantes.



**NO CASO DE OUTRAS  
DÚVIDAS ENVIE UM E-MAIL  
PARA:**

**[comercioservicos@rj.sebrae.com.br](mailto:comercioservicos@rj.sebrae.com.br)**

# DÚVIDAS

**INSERI UMA INFORMAÇÃO INCORRETA  
NO FORMULÁRIO DE INSCRIÇÃO, O  
QUE DEVO FAZER?**

Você deve refazer a inscrição. Todas as empresas participantes se responsabilizam, integralmente, pela veracidade das informações prestadas, no formulário de inscrição. O SEBRAE/RJ poderá, a qualquer momento, solicitar documentos e evidências que comprovem as informações apresentadas no momento da inscrição, sob pena de desclassificação do programa.

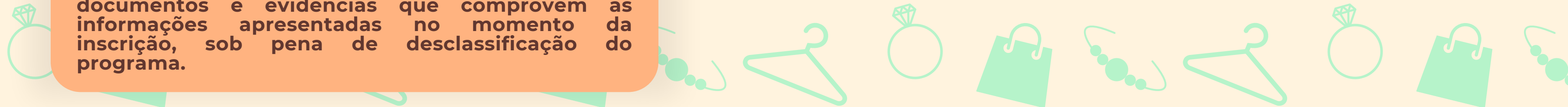



# PROJETO **SEBRAE**

*Moda Circular*

📍 Inscreva-se: <https://sebraerj.com.br/projeto-moda-circular>

**O Sebrae Moda Circular é para você decolar em 2025!**

