

IMPACTA

Programa de pré-aceleração para
negócios de impacto social

2025

SEBRAE

O SEBRAE RIO

O Sebrae é especialista em pequenos negócios.

Uma entidade privada que promove a competitividade e o desenvolvimento do empreendedorismo de micro e pequenas empresas.

O Sebrae está em todo território nacional.
Onde tem Brasil, tem Sebrae



IMPACTA: O QUE É

1

Programa para tirar ideias de negócios do papel ou acelerar aquelas iniciativas que estão no início da operação

2

Acontece em 2 etapas eliminatórias, com duração total de 5 meses

3

Para todo o Estado do Rio de Janeiro

4

100% online e GRATUITO



IMPACTA: PARA QUEM É

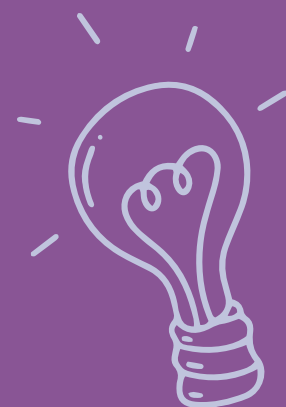

Todo o estado do Rio de Janeiro

Pessoa física (CPF) ou empresa (CNPJ)

Iniciativa (ideia ou negócio em operação) de resolver um problema social

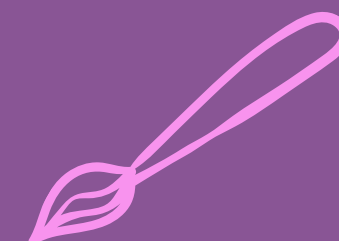
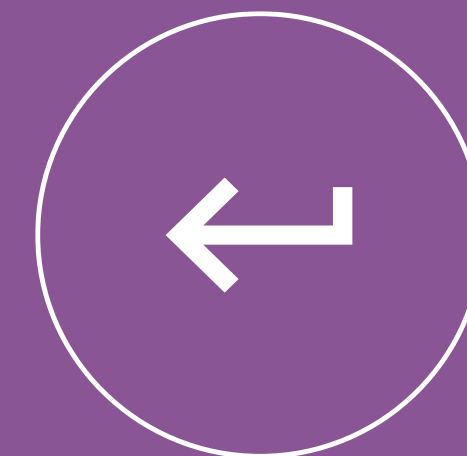



COMO ACONTECE



200 selecionados

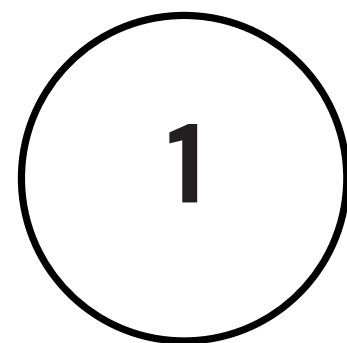

CICLO 1

200 negócios participam

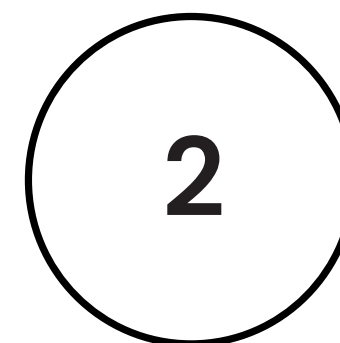

CICLO 2

100 negócios participam

Banca avaliadora define selecionados por ciclo

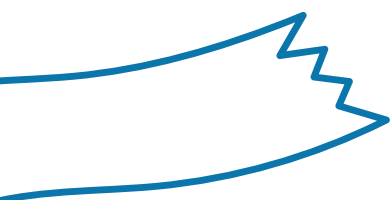



CICLO 1: 200 participantes



Datas do encontros

01/07	08/07	15/07
03/07	10/07	

10H DE ENCONTROS COLETIVOS

Conceito de impacto

Propósito

Problema x solução

IA

Entre outros



Horário: 18h às 20h



Ao final, é preciso preencher o autodiagnóstico e, quem participar de **pelo menos 4 encontros**, terá o diagnóstico avaliado por uma banca, que indicará 100 iniciativas que estarão no ciclo 2

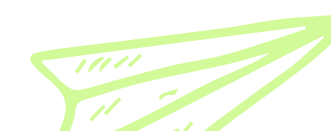
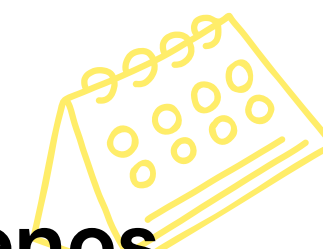



CICLO 2: 100 participantes



Datas do encontros

24/07	28/08	16/10
31/07	04/09	23/10
07/08	11/09	30/10
14/08	02/10	11/11
21/08	09/10	



Horário: 18h às 20h



Ao final, os participantes deverão enviar o Canvas C preenchido. 30 iniciativas serão selecionados para participar da pré-banca e concorrer à premiação

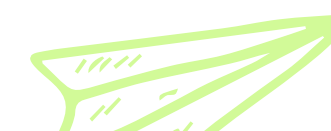

8H DE MENTORIA

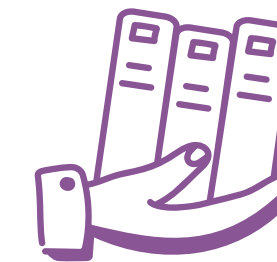

Encontros individuais
Acompanhamento pelo mesmo mentor
Profissional de mercado

4H DE CONSULTORIA

Tema: **finanças**

26H DE ENCONTROS COLETIVOS

Canvas C	Inovação	Vendas
Precificação	Marketing digital	Pitch
Capital	Indicadores	Entre outros



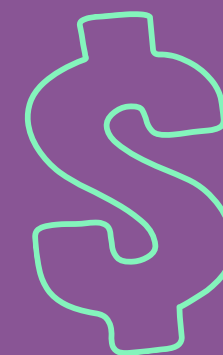

PREMIAÇÃO

10 iniciativas se
apresentam no demoday

Banca avaliadora analisa
critérios definidos

**Premiação para 3 melhores:
notebook, tablet e smartphone**



IMPACTA: RESULTADOS ESPERADOS

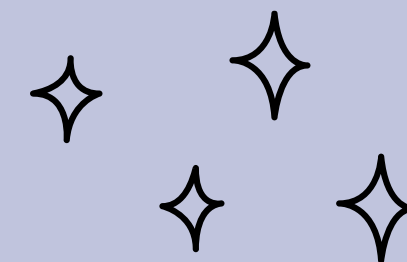

O Impacta é um programa para auxiliar no processo de estruturação e validação de uma iniciativa de impacto. Estaremos junto durante todo o processo fazendo os questionamentos corretos para que você um negócio viável financeiramente e com alta possibilidade de impacto



1

Suporte para modelagem do negócio

2

Construção de indicadores de impacto

3

Oportunidade de mercado

4

Participação em rede de empreendedores

5

Premiação em equipamentos para o negócio

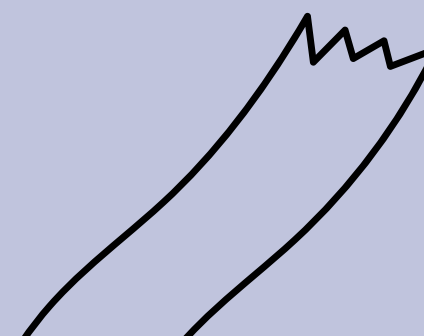



PROCESSO SELETIVO



Inscrições

Até 19/06



Resultado

24/06 no site do Sebrae/RJ e e-mail



Confirmação de participação

Presença no encontro de abertura dia 01/07, às 18h
(só será permitido entrar na sala até 17h30)

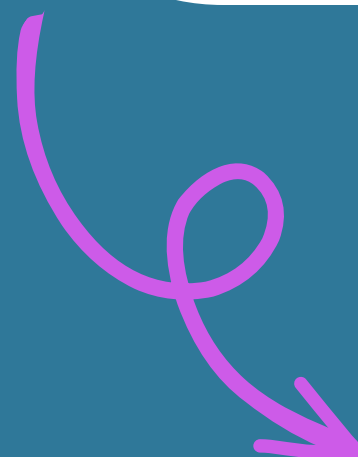

IMPACTA: COMO É A SELEÇÃO

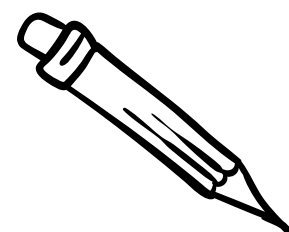

Problema mapeado e apresentado de forma objetiva

Apresentado com fonte de dados oficiais: 3 pontos;
Apresentado a partir de realidade vivida: 2 pontos;
Apresentado sem embasamento: 1 ponto.

Vamos analisar as inscrições e definir pontos a partir de alguns critérios



Proposta de solução inovadora

Proposta inovadora: 2 pontos
Proposta não é inovadora: 01 (um) ponto



Potencial de impacto social e/ou ambiental

Todo país: 4 pontos;
Todo estado: 3 pontos;
Toda cidade: 2 pontos;
Bairro/comunidade: 1 ponto.

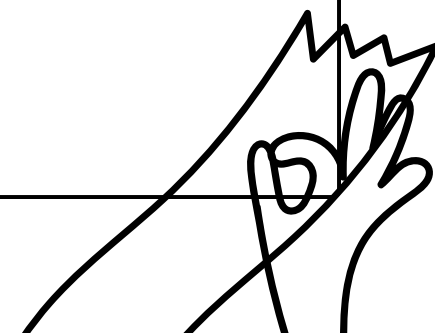
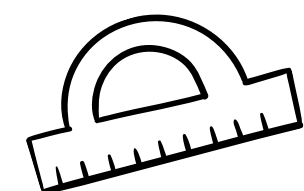

EM CASO DE EMPATE

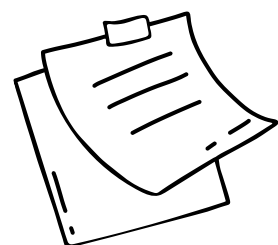
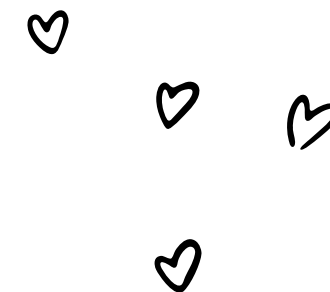

1

**Primeiro dobramos os pontos do critério
"Potencial de impacto social e/ou ambiental"**

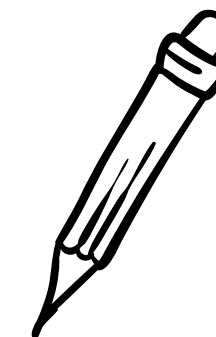

2

**Se continuar o empate, dobramos os pontos
do critério "Proposta de solução inovadora"**

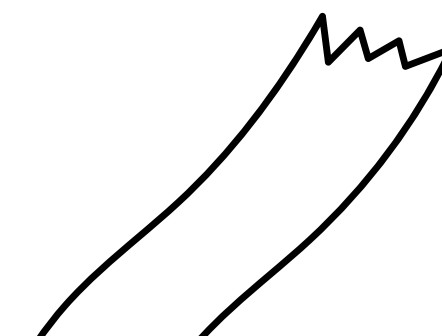

INVESTIMENTO

O Sebrae acredita no potencial dos negócios de impacto e quer estimular que novos negócios sejam criados

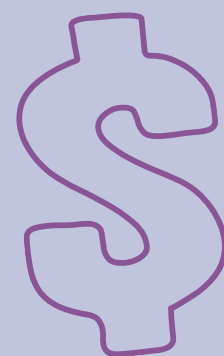

100%
GRATUITO

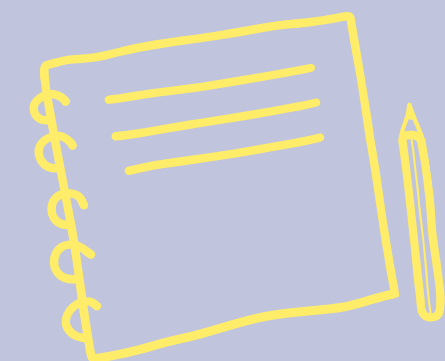



PROCESSO SELETIVO



Os meus dados estão protegidos?

As empresas selecionadas autorizam a divulgação e utilização das informações enviadas, para elaboração de relatórios, releases para a assessoria de imprensa do Sebrae/RJ, além da divulgação de fotografias, vídeos e imagem das pessoas físicas indicadas, bem como de sua marca e de seus produtos, no site, nas redes sociais e mídias digitais do Sebrae/RJ

Posso remarcar uma consultoria?

Se precisar remarcar as consultorias, o participante deverá informar ao Sebrae/RJ com, no mínimo, 48 (quarenta e oito) horas de antecedência. Se o prazo não for cumprido, a consultoria não será prestada e não haverá reposição.

Trabalho no Sebrae posso participar?

Não. É proibido a participação de empresas que tenham dirigente ou sócio que seja conselheiro, diretor ou empregado do Sebrae/RJ e, ainda, que tenham relação de cônjuge, companheiro ou parente até o terceiro grau pessoas com cargos na empresa.



PROCESSO SELETIVO



As aulas ficam gravadas?

Sim, e as empresas participantes do projeto autorizam a divulgação da imagem dos representantes das empresas e de seus produtos e/ou serviços, bem como de sua logomarca, no site e nas Redes Sociais do SEBRAE/RJ, durante as ações do projeto.

Não vou poder participar do programa, posso passar minha vaga para alguém?

Não. A participação no programa será exclusiva as empresas selecionadas.

E se eu não concordar com o resultado da seleção?

Após o resultado, você poderá apresentar um recurso até 05/07, informando os motivos da discordância para o email gerenciadeempreendedoris@mosocial@rj.sebrae.com.br

Inseri uma informação incorreta no formulário de inscrição, o que devo fazer?

Você deve refazer a inscrição. Todas as empresas participantes se responsabilizam, integralmente, pela veracidade das informações prestadas, no formulário de inscrição.

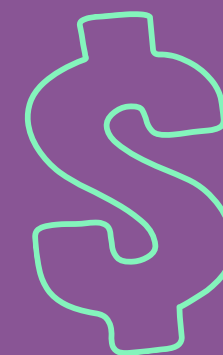

NÃO PERCA MAIS TEMPO!

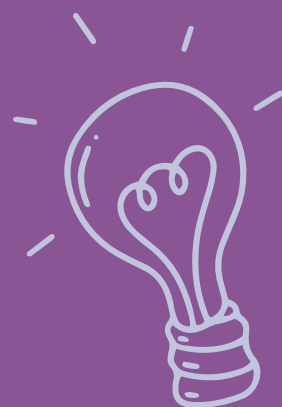

Inscrições
até 19/06

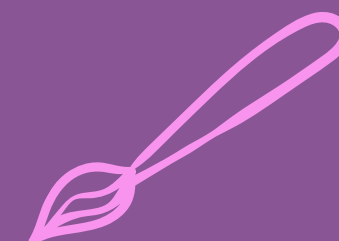



Em caso de dúvidas

Envie e-mail para

gerenciadeempreendedorismosocial@rj.sebrae.com.br

Responsável: Guilherme Allan



