



Regulamento

**Startup Win Ideação**

**2025**





O Sebrae é especialista em pequenos negócios.

Uma entidade privada que promove a competitividade e o desenvolvimento do empreendedorismo de micro e pequenas empresas.

O Sebrae está em todo território nacional.

Onde tem Brasil, tem Sebrae!

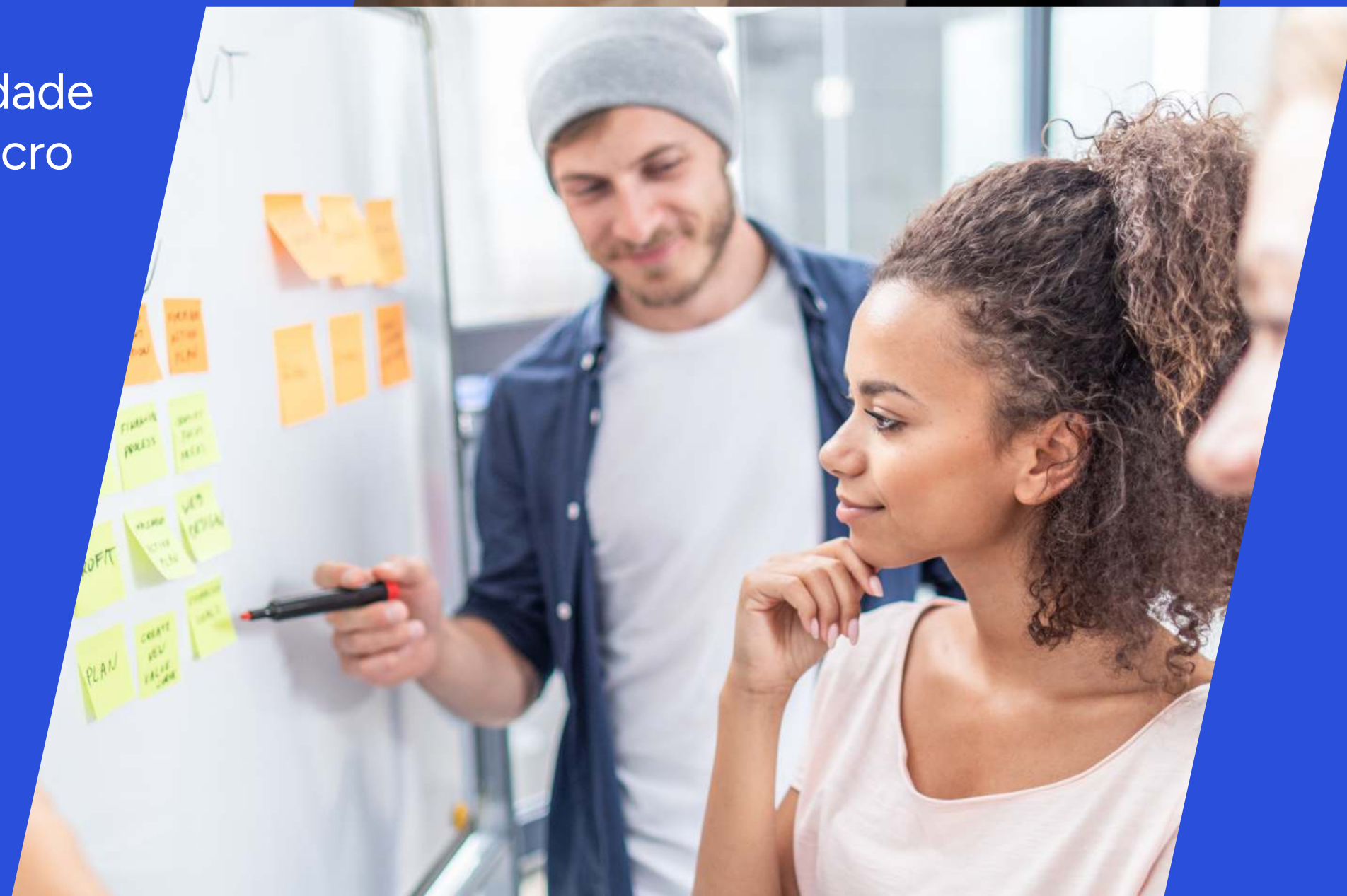

O **Startup Win Ideação** é um programa de pré-aceleração desenvolvido pelo Sebrae/RJ para estimular o empreendedorismo, a criação e o aumento da competitividade de startups de base tecnológica no estado do Rio de Janeiro.



## Por que o programa é importante pra você?

Se você é empreendedor de micro ou pequeno negócio e quer aperfeiçoar a gestão com foco no alcance de resultados e ainda gerar novas oportunidades através da aproximação com profissionais do mercado.

**Esse projeto é para você!**



Two decorative blue bars in the top-left corner: a light blue parallelogram and a dark blue parallelogram.

Qual o tempo de duração?

**4 MESES**



# Como acontece o projeto?



## NÚMERO DE VAGAS

Serão ofertadas **120 vagas** para este edital, **10 (dez) vagas** para cada Regional. A participação está condicionada ao pagamento e a quantidade limitadas de vagas.



## ENCONTROS COLETIVOS

As atividades serão, preferencialmente, às terças-feiras, em formato online, pelo Teams.

# Como acontece o projeto?



## ENCONTROS INDIVIDUAIS

Consultorias e mentorias individuais com especialistas do Sebrae para orientar seu negócio, de forma personalizada, online e mediante agendamento.



## DEMODAY

Evento final de apresentação das startups.



# Quem pode participar?

Microempreendedores Individuais,  
Micro e Pequenas empresas



Possuir faturamento anual  
máximo de **R\$ 4.800.000,00.**



Estar legalmente constituída  
com sede ou filial no Estado  
do Rio de Janeiro.





# Quem pode participar?



Estar enquadrada como um projeto de base tecnológica;



Apresentar um Modelo de Negócio Inovador;



Apresentar relevância da tecnologia e escalabilidade;



# Processo seletivo

DATAS E FASES QUE COMPÕEM O PROCESSO



## INSCRIÇÕES

**01/04 a 17/04**

Neste período basta preencher o formulário de inscrição no link ao final deste regulamento.



## RESULTADO

**28/04**

Neste período será divulgado o resultado por e-mail e ao final as 20 empresas participantes.



## REALIZAÇÃO DO PAGAMENTO

**28/04 a 09/05**

As informações para realização do pagamento serão enviadas através do whatsapp e/ou e-mail disponibilizado no formulário de inscrição.

\*Cronograma sujeito à alteração

# Processo seletivo

DATAS E FASES QUE COMPÕEM O PROCESSO



## CONFIRMAÇÃO DO PAGAMENTO

**28/04 a 09/05**

Os aprovados deverão enviar comprovante de pagamento, por e-mail ou whatsapp, para confirmar participação no programa.



## PREVISÃO DE INÍCIO DAS ATIVIDADES

**05/05**

Em formato online, pela plataforma Teams



## CANCELAMENTO DO PROGRAMA

Após o início das atividades não haverá devolução dos recursos pagos.

\*Cronograma sujeito à alteração

# Quanto irei investir para participar?

## R\$ 283,00\*

Valor final com subsídio

\*O SEBRAE OFERECE UM SUBSÍDIO DE 97% NO VALOR INTEGRAL DO PROJETO

## Formas de pagamento



Débito e Crédito em até 6x sem juros



Dinheiro

A equipe Sebrae fará contato com as empresas selecionadas para explicar tudo sobre o pagamento.



# Critérios de seleção

## IDEIA DE NEGÓCIOS

Para fins deste critério é aquela que descreve de forma clara e detalhada o que se oferece (proposta de valor), para quem se oferece (segmento de cliente) e sua área de atuação, descrito no formulário de inscrição:  
00 – 02 pontos;

## RELEVÂNCIA DA TECNOLOGIA E/OU ESCALABILIDADE

Apresentar evidência que possua informações que permitam avaliar a escalabilidade do negócio, comparando o número de clientes e/ou faturamento com os custos de forma que não aumente os custos na mesma proporção.  
Este critério justifica-se por meio da seguinte pontuação: 01 – 03 pontos;

# Critérios de seleção

## MODELO DE NEGÓCIO INOVADOR

Aquele que introduz qualquer novidade ou aperfeiçoamento no ambiente produtivo e social que resulte em novos produtos, serviços e/ou processos, ou que compreenda a agregação de novas funcionalidades ou características a produto, serviço ou processo já existente que possa resultar em melhorias e em efetivo ganho de qualidade ou desempenho, assim como novas formas de comercialização e oferta de produtos, considerados importantes para o alcance dos resultados propostos pelo projeto.

Este critério justifica-se por meio da seguinte pontuação: 00 – 03 pontos;

# Cronograma

**05.MAIO A 16.MAIO**

**Mentoria 1**

**21.MAIO**

**Curso Criação  
de Startup**  
Encontro 1

18h às 22h

**22.MAIO A 09.JUN**

**Consultoria 1**  
Modelagem de  
negócio

**04.JUNHO**

**Curso Criação de  
Startup**  
Encontro 2

18h às 22h

**05.JUN A 27.JUN**

**Consultoria 2**  
Validação de  
negócios

**02.JUN A 13.JUN**

**Mentoria 2**

**25.JUN**

**Curso Criação de  
Startup**  
Encontro 3

18h às 22h

**26.JUN A 18.JUL**

**Consultoria 3**  
Validação de  
negócios

# Cronograma

**01.JUL A 11.JUL**

**Mentoria 3**

**16.JULHO**

**Workshop  
Pitch Eficaz**

**18h às 22h**

**17.JUL A 04.AGO**

**Consultoria 4  
Pitch Eficaz**

**11.AGO A 22.AGO**

**Mentoria 4**

**27.AGOSTO**

**Demo Day**





# DÚVIDAS?

## **OS MEUS DADOS ESTARÃO PROTEGIDOS?**

As empresas selecionadas autorizam a divulgação e utilização das informações enviadas, para elaboração de relatórios, releases para a assessoria de imprensa do Sebrae/RJ, além da divulgação de fotografias, vídeos e imagem das pessoas físicas indicadas, bem como de sua marca e de seus produtos, no site, nas redes sociais e mídias digitais do Sebrae/RJ.

## **TRABALHO NO SEBRAE. POSSO PARTICIPAR DO PROGRAMA?**

Não. É vedada a participação de empresas que possuam algum dirigente ou sócio que seja conselheiro, diretor ou empregado do SEBRAE/RJ e, ainda, que tenham relação de cônjuge, companheiro ou parente em linha reta ou colateral, por consanguinidade ou afinidade, até terceiro grau com conselheiro, diretor ou empregado do SEBRAE/RJ.

# DÚVIDAS?

## **NÃO VOU PARTICIPAR DO PROGRAMA. POSSO PASSAR MINHA VAGA PARA ALGUÉM?**

Não. A participação no programa será exclusiva as empresas selecionadas.

## **POSSO REMARCAR UMA CONSULTORIA?**

Caso haja a necessidade de remarcar as consultorias do programa, a empresa participante deverá informar ao Sebrae/RJ com, no mínimo, 48 (quarenta e oito) horas de antecedência. Se o prazo não for cumprido, a consultoria não será prestada e não haverá reposição.

# DÚVIDAS?

## PODERÃO OCORRER MUDANÇAS NO CRONOGRAMA?

O Sebrae/RJ poderá alterar a carga horária definida nesse Edital, interromper ou suspender a execução do Projeto, com prévia comunicação às empresas participantes.

## E SE EU NÃO CONCORDAR COM O RESULTADO DE APROVAÇÃO?

Caso as empresas participantes não concordem com o resultado poderão interpor recurso à organização do Programa, enviando e-mail para [startuprio1@rj.sebrae.com.br](mailto:startuprio1@rj.sebrae.com.br), com o título no assunto "Contestação ao resultado da Seleção Edital Startup Win Ideação".

# DÚVIDAS?

## **INSERI UMA INFORMAÇÃO INCORRETA NO FORMULÁRIO DE INSCRIÇÃO, O QUE DEVO FAZER?**

Você deve refazer a inscrição. Todas as empresas participantes se responsabilizam integralmente pela veracidade das informações prestadas no formulário de inscrição. O Sebrae poderá, a qualquer momento, solicitar documentos e evidências que comprovem as informações apresentadas no momento da inscrição, sob pena de desclassificação do programa.

## **NÃO ME ENQUADRO NOS PRÉ-REQUISITOS ELEGÍVEIS. SEREI DESCLASSIFICADO?**

Caso a empresa não esteja enquadrada nos pré-requisitos e critérios de seleção, será desclassificada por não atender as exigências solicitadas.

Para demais dúvidas envie um e-mail para  
[startuprio1@rj.sebrae.com.br](mailto:startuprio1@rj.sebrae.com.br)



# FAÇA SUA INSCRIÇÃO

## ATÉ 17 DE ABRIL DE 2025

[sebraerj.com.br/acceleracao-de-negocios/startup/startup-win-ideacao/projeto-startup-win-ideacao](https://sebraerj.com.br/acceleracao-de-negocios/startup/startup-win-ideacao/projeto-startup-win-ideacao)