



Projeto Mouveleiro 2025



Objetivo

Fortalecer a gestão estratégica nas áreas de marketing e finanças, ampliando o acesso ao mercado e promovendo uma atuação colaborativa entre os associados.

O projeto visa otimizar processos, impulsionar a competitividade e fomentar a inovação, com foco na sustentabilidade e no crescimento conjunto.



Para quem é o projeto?

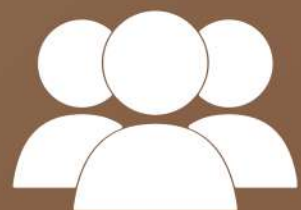

MEI, ME e EPP



Região da Baixada e Leste Fluminense do RJ



Atividades relacionadas ao Setor Moveleiro

O que sera trabalhado?

- Gestão;
- Mercado.
- Associativismo
- Marketing
- Finanças
- Inovação

Duracao:



9 MESES
03/25 a 11/25

Formato:

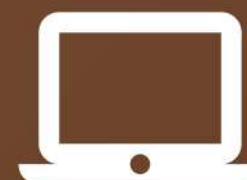

Híbrido

Inscrições: 01/02/2025 a 05/03/2025

Investimento: R\$ 480,00 Parcelado em até 4x

Pagamento: 01/02/2025 a 05/03/2025



Dinheiro

Início do projeto: 10/03/2025

Resultado Final: 01/12/2025

CRONOGRAMA

MAR A NOV	ABR A NOV	ABR A NOV	ABR A NOV
Diagnóstico Situacional e Acompanhamento	Consultoria de Associativismo	Consultoria de Finanças	Consultoria de Marketing
JUL	SET	OUT	DEZ
Palestra de formação de preço	Palestra de Sustentabilidade Palestra de Indústria 4.0	Visita técnica Senai CEDETEM	Encerramento do projeto

O que será trabalhado?

Diagnóstico empresarial e acompanhamento do consultor: Avaliação personalizada das principais necessidades da empresa, com suporte contínuo para implementar melhorias.

Consultoria de finanças: Orientação para organização financeira, controle de custos e planejamento estratégico.

Consultoria de marketing: Desenvolvimento de estratégias para aumentar a visibilidade, atrair clientes e fortalecer a marca.

Consultoria de associativismo: Estímulo à cooperação entre empresas, promovendo parcerias e ganhos em escala.

Palestra de formação de preço: Capacitação sobre técnicas e critérios para precificar produtos e serviços de forma competitiva.

Palestra de sustentabilidade no setor moveleiro: Orientações sobre práticas sustentáveis para reduzir impacto ambiental e agregar valor aos produtos.

Palestra de indústria 4.0: Apresentação de tecnologias e tendências para a transformação digital na indústria.

Visita Técnica no SENAI CEDETEM - MG: Imersão em um centro de excelência para conhecer tecnologias e práticas inovadoras aplicadas na indústria.

Vagas

Serão disponibilizadas 40 vagas para participação no projeto.





CRITÉRIOS PARA PARTICIPAÇÃO

- **POSSUIR CADASTRO VÁLIDO NO CADASTRO NACIONAL DE PESSOA JURÍDICA - CNPJ;**
- **POSSUIR CNAE INDUSTRIAL DE MÓVEIS;**
- **ESTAR ENQUADRADO COMO MICRO OU PEQUENA EMPRESA, E MICROEMPREENDEDOR INDIVIDUAL E POSSUIR FATURAMENTO ANUAL DE NO MÁXIMO R\$ 4.8 MILHÕES;**
- **POSSUIR SEDE OU FILIAL NA REGIÃO DA BAIXADA FLUMINENSE E LESTE FLUMINENSE NO ESTADO DO RIO DE JANEIRO.**

A decorative graphic in the top left corner consisting of several overlapping brown rectangular shapes of different sizes and orientations.

PROCESSO DE INSCRIÇÃO

INSCRIÇÕES DE 01/02 A 05/03 NESTE PERÍODO BASTA PREENCHER O FORMULÁRIO DE INSCRIÇÃO NO LINK AO FINAL DESTE REGULAMENTO

PAGAMENTO DE 01/02 A 05/03 OS SELECIONADOS DEVERÃO CONFIRMAR POR EMAIL OU WHATSAPP O INTERESSE NA PARTICIPAÇÃO DO PROGRAMA E REALIZAR O PAGAMENTO. A PARTICIPAÇÃO ESTÁ CONDICIONADA AO PAGAMENTO E A QUANTIDADE DE VAGAS.

A decorative graphic in the top left corner consisting of several overlapping brown rectangular shapes of varying sizes and orientations.A brown icon representing a document or a list, with a grid-like pattern inside a square frame.

DÚVIDAS

A PARTICIPAÇÃO NO PROGRAMA ESTÁ CONDICIONADA AO PREENCHIMENTO DAS 40 VAGAS E O PAGAMENTO DA CONTRAPARTIDA PREVISTA. AS 40 PRIMEIRAS EMPRESAS QUE EFETUAREM O PAGAMENTO, GARANTIRÃO A PARTICIPAÇÃO NO PROJETO.



DÚVIDAS

OS MEUS DADOS SERÃO PROTEGIDOS?

AS EMPRESAS SELECIONADAS AUTORIZAM A DIVULGAÇÃO E UTILIZAÇÃO DAS INFORMAÇÕES ENVIADAS, PARA ELABORAÇÃO DE RELATÓRIOS, RELEASES PARA A ASSESSORIA DE IMPRENSA DO SEBRAE/RJ, ALÉM DA DIVULGAÇÃO DE FOTOGRAFIAS, VÍDEOS E IMAGEM DAS PESSOAS FÍSICAS INDICADAS, BEM COMO DE SUA MARCA E DE SEUS PRODUTOS, NO SITE, NAS REDES SOCIAIS E MÍDIAS DIGITAIS DO SEBRAE/RJ.

POSSO REMARCAR UMA CONSULTORIA?

CASO HAJA A NECESSIDADE DE REMARCAR AS CONSULTORIAS DO PROGRAMA, A EMPRESA PARTICIPANTE DEVERÁ INFORMAR AO SEBRAE/RJ COM, NO MÍNIMO, 48 (QUARENTA E OITO) HORAS DE ANTECEDÊNCIA. SE O PRAZO NÃO FOR CUMPRIDO, A CONSULTORIA NÃO SERÁ PRESTADA E NÃO HAVERÁ REPOSIÇÃO.



DÚVIDAS

**TRABALHO NO SEBRAE.
POSSO PARTICIPAR DO
PROGRAMA?**

NÃO. É VEDADA A PARTICIPAÇÃO DE EMPRESAS QUE POSSUAM ALGUM DIRIGENTE OU SÓCIO QUE SEJA CONSELHEIRO, DIRETOR OU EMPREGADO DO SEBRAE/RJ E, AINDA, QUE TENHAM RELAÇÃO DE CÔNJUGE, COMPANHEIRO OU PARENTE EM LINHA RETA OU COLATERAL, POR CONSANGUINIDADE OU AFINIDADE, ATÉ TERCEIRO GRAU COM CONSELHEIRO, DIRETOR OU EMPREGADO DO SEBRAE/RJ.

NÃO VOU PARTICIPAR DO PROJETO.POSSO PASSAR MINHA VAGA PARA ALGUÉM ?

NÃO. A PARTICIPAÇÃO NO PROJETO SERÁ EXCLUSIVA AS EMPRESAS SELECIONADAS.



DÚVIDAS

PODE HAVER MUDANÇAS NO CRONOGRAMA?

O SEBRAE/RJ PODERÁ ALTERAR A CARGA HORÁRIA DEFINIDA NESSE EDITAL, INTERROMPER OU SUSPENDER A EXECUÇÃO DO PROJETO, COM PRÉVIA COMUNICAÇÃO ÀS EMPRESAS PARTICIPANTES.

E SE EU NÃO CONCORDAR COM O RESULTADO DA SELEÇÃO?

VOCÊ PODERÁ APRESENTAR UM RECURSO ATÉ O DIA 10 DE MAIO ENVIANDO OS MOTIVOS DA DISCORDÂNCIA PARA O EMAIL AMAZZARONE@RJ.SEBRAE.COM.BR, COM O TÍTULO NO ASSUNTO “CONTESTAÇÃO EDITAL MOVELEIRO 2025”, A RESPOSTA SERÁ ENVIADA, TAMBÉM POR E-MAIL.



DÚVIDAS

INSERI UMA INFORMAÇÃO INCORRETA NO FORMULÁRIO DE INSCRIÇÃO. O QUE DEVO FAZER?

VOCÊ DEVERÁ REFAZER A INSCRIÇÃO. TODAS AS EMPRESAS PARTICIPANTES SE RESPONSABILIZAM INTEGRALMENTE PELA VERACIDADE DAS INFORMAÇÕES PRESTADAS NO FORMULÁRIO DE INSCRIÇÃO. O SEBRAE/RJ PODERÁ A QUALQUER MOMENTO SOLICITAR EVIDÊNCIAS E DOCUMENTOS QUE COMPROVEM INFORMAÇÕES APRESENTADAS NO MOMENTO DA INSCRIÇÃO, SOB PENA DE DESCLASSIFICAÇÃO DO PROGRAMA.

Obrigado!

Coordenação de Indústria do SEBRAE/RJ

Alberto Mazzarone

amazzarone@rj.sebrae.com.br

